

Cycle de webinaires d'Orientations Stratégiques & Politiques

6^{ème} Webinaire
Identité, cohésions sociales
et territoriale

ZOOM • 24 MARS 2021 • 10h00

LE CALENDRIER DES WEBINAIRES:

03 FEV. : Climat & Biodiversité
10 FÉV. : Mobilité, Air & Energie
03 MARS : Habitat, équipements & Services
10 MARS : Aménagement littoral & Maritime
17 MARS : Stratégie de développement économique
**24 MARS: Identités, Cohésion sociale &
Territoriale**

- 1. Ouverture du Webinaire**
- 2. Présentation des objectifs du cycle**
- 3. Partage des éléments de diagnostic et des enjeux**
- 4. Séance de travail collective: co-construction des orientations stratégiques**

LE CALENDRIER DES WEBINAIRES:

03 FEV. : Climat & Biodiversité

10 FÉV. : Mobilité, Air & Energie

03 MARS : Habitat, équipements & Services

10 MARS : Aménagement littoral & Maritime

17 MARS : Stratégie de développement économique

24 MARS: Identités, Cohésion sociale & Territoriale

Un cycle de webinaire, pourquoi ?

1. De recueillir les orientations politiques et stratégiques des élus pour **alimenter les documents socles, stratégiques et réglementaires de l'EPCI** (projet de territoire, SCoT, PCAET, Plan Paysages, PLH, ...)
2. D'assurer une **cohérence d'ensemble** des projets et schémas de développement de l'agglomération avec en **fil rouge la définition du projet de territoire.**

LE CALENDRIER DES WEBINAIRES:

03 FEV. : Climat & Biodiversité

10 FÉV. : Mobilité, Air & Énergie

03 MARS : Habitat, équipements & Services

10 MARS : Aménagement littoral & Maritime

17 MARS : Stratégie de développement économique

24 MARS: Identités, Cohésion sociale & Territoriale

Hiérarchie des documents stratégiques

Documents de l'échelon national et régional



SAR
SDAGE et PGRI
Directive paysagère,
PPRN, ...

PPE, SR des carrières
SRCAE, Document
stratégique de façade
maritime, ...



SRDEII, SRADDT,
SRIT, SRI, PRAD, DTADD
Plan de prévention des
déchets
Atlas des zones
inondables, Atlas et plan
de paysages, PDH, SDTAN

Documents de l'échelon intercommunal



PLH

Plan Mobilité

PCAET



Plan de
paysage

Stratégie de Développement Rural, Schéma
De Développement Economique, Contrat de
ville, NPNU, PPI, ...

Projet de territoire
Document (volontariste) socle de mise en cohérence et de priorisation des
Politiques communautaires

Schéma de Cohérence Territoriale (Document d'aménagement artisanal et commercial et Volet littoral et maritime)
Document réglementaire intégrateur des politiques publiques à horizon 20 ans

Plan Local d'Urbanisme
Document réglementaire qui définit l'aménagement du territoire à l'échelon local

Autres documents

Prend en compte

Compatible

LE CALENDRIER DES WEBINAIRES:

- 03 FEV. : Climat & Biodiversité
- 10 FÉV. : Mobilité, Air & Energie
- 03 MARS : Habitat, équipements & Services
- 10 MARS : Aménagement littoral & Maritime
- 17 MARS : Stratégie de développement économique
- 24 MARS: Identités, Cohésion sociale & Territoriale**

1. Ouverture du Webinaire
- 2. Présentation des objectifs du cycle**
3. Partage des éléments de diagnostic et des enjeux
4. Temps de co-construction des orientations

LE CALENDRIER DES WEBINAIRES:

03 FEV. : Climat & Biodiversité
10 FÉV. : Mobilité, Air & Energie
03 MARS : Habitat, équipements & Services
10 MARS : Aménagement littoral & Maritime
17 MARS : Stratégie de développement économique
**24 MARS: Identités, Cohésion sociale &
Territoriale**

Un cycle de **6 webinaires** d'orientations stratégiques et politiques qui se déroulera comme suit :

1. Une séquence de plénière avec la présentation des éléments de diagnostic, des enjeux et des problématiques du territoire par thématique
2. Une séquence de travail collective de co-construction des orientations stratégiques

 A l'issue de ce cycle, les travaux seront présentés à toutes les commissions selon la thématique puis débattus et validés lors d'un conseil communautaire.

LE CALENDRIER DES WEBINAIRES:

03 FEV. : Climat & Biodiversité

10 FÉV. : Mobilité, Air & Energie

03 MARS : Habitat, équipements & Services

10 MARS : Aménagement littoral & Maritime

17 MARS : Stratégie de développement économique

24 MARS: Identités, Cohésion sociale & Territoriale

Cette dernière séquence a pour objectif d'identifier les orientations stratégiques et politiques de CAP Excellence en matière de :

- ✓ Spécificités du territoire
- ✓ modalités d'intervention de Cap Excellence dans le social, l'emploi, la culture et le sport
- ✓ ...

Elles permettront d'alimenter le Projet de Territoire, le Schéma de Cohérence Territorial (SCoT), le Contrat de Ville, le NPNRU.

LE CALENDRIER DES WEBINAIRES:

03 FEV. : Climat & Biodiversité

10 FÉV. : Mobilité, Air & Energie

03 MARS : Habitat, équipements & Services

10 MARS : Aménagement littoral & Maritime

17 MARS : Stratégie de développement économique

24 MARS: Identités, Cohésion sociale & Territoriale

1. Ouverture du Webinaire
2. Présentation des objectifs du cycle
- 3. Partage des éléments de diagnostic et des enjeux**
4. Temps de co-construction des orientations

LE CALENDRIER DES WEBINAIRES:

03 FEV. : Climat & Biodiversité

10 FÉV. : Mobilité, Air & Energie

03 MARS : Habitat, équipements & Services

10 MARS : Aménagement littoral & Maritime

17 MARS : Stratégie de développement économique

**24 MARS: Identités, Cohésion sociale &
Territoriale**

IDENTITÉ DE CAP EXCELLENCE



LE CALENDRIER DES WEBINAIRES:

03 FEV. : Climat & Biodiversité

10 FÉV. : Mobilité, Air & Energie

03 MARS : Habitat, équipements & Services

10 MARS : Aménagement littoral & Maritime

17 MARS : Stratégie de développement économique

24 MARS: Identités, Cohésion sociale & Territoriale

QUELLE EST LA DATE DE CRÉATION DE CAP EXCELLENCE?

- ...2008
- ...2009
- ...2010



LE CALENDRIER DES WEBINAIRES:

03 FEV. : Climat & Biodiversité
10 FÉV. : Mobilité, Air & Energie
03 MARS : Habitat, équipements & Services
10 MARS : Aménagement littoral & Maritime
17 MARS : Stratégie de développement économique
24 MARS: Identités, Cohésion sociale & Territoriale

QUELLE EST LA DATE DE CRÉATION DE CAP EXCELLENCE?

- ...2008
- ...2009
- ...2010

LE CALENDRIER DES WEBINAIRES:

03 FEV. : Climat & Biodiversité
10 FÉV. : Mobilité, Air & Energie
03 MARS : Habitat, équipements & Services
10 MARS : Aménagement littoral & Maritime
17 MARS : Stratégie de développement économique
24 MARS: Identités, Cohésion sociale & Territoriale



- **L'identité de Cap Excellence :**

- **1. n'est pas réductible aux caractéristiques** de son territoire (environnement biophysique, infrastructures, projets, économie, culture, histoire, projets, habitants, organisation politique,...)
- **2. résulte toujours d'une construction** sociale, historique, d'un ensemble de discours et de dispositifs de pouvoir relatifs à son territoire.
- Elle est le croisement entre **territoire vécu**, reposant sur des critères objectifs (institutions, activités, déplacements, ...) et **territoire perçu** qui relevant d'éléments subjectifs (sentiment d'appartenance, symboles, ...) (M. KEATING 1998)

LE CALENDRIER DES WEBINAIRES:

- 03 FEV. : Climat & Biodiversité
- 10 FÉV. : Mobilité, Air & Energie
- 03 MARS : Habitat, équipements & Services
- 10 MARS : Aménagement littoral & Maritime
- 17 MARS : Stratégie de développement économique
- 24 MARS: Identités, Cohésion sociale & Territoriale**

Urbis

Urbis

- Cap Excellence est créé le 30 décembre 2008 et regroupe, à l'origine, Pointe-à-Pitre et les Abymes. En 2014, année de complétude de la carte intercommunale de la Guadeloupe, la communauté est élargie à la ville de Baie-Mahault. Cap Excellence est donc une jeune communauté d'agglomération (la CINOR et la CACEM sont créées respectivement en 2000 et 2001).
- La coopération intercommunale entre les 3 villes membres de Cap Excellence a été initiée, en 1963, par un syndicat mixte sur l'eau (le SIEPA) et a été émaillée par plusieurs tentatives de regroupement, volontaires dans certains cas, mais plus souvent suggérées ou imposées par l'Etat: le SICTOM en 1973, le SDAU en 1976, le PLIE en 1998, le SIVU PLH en 2001, le GIP GPV en 2003, le SMT en 2004, le CUCS en 2007

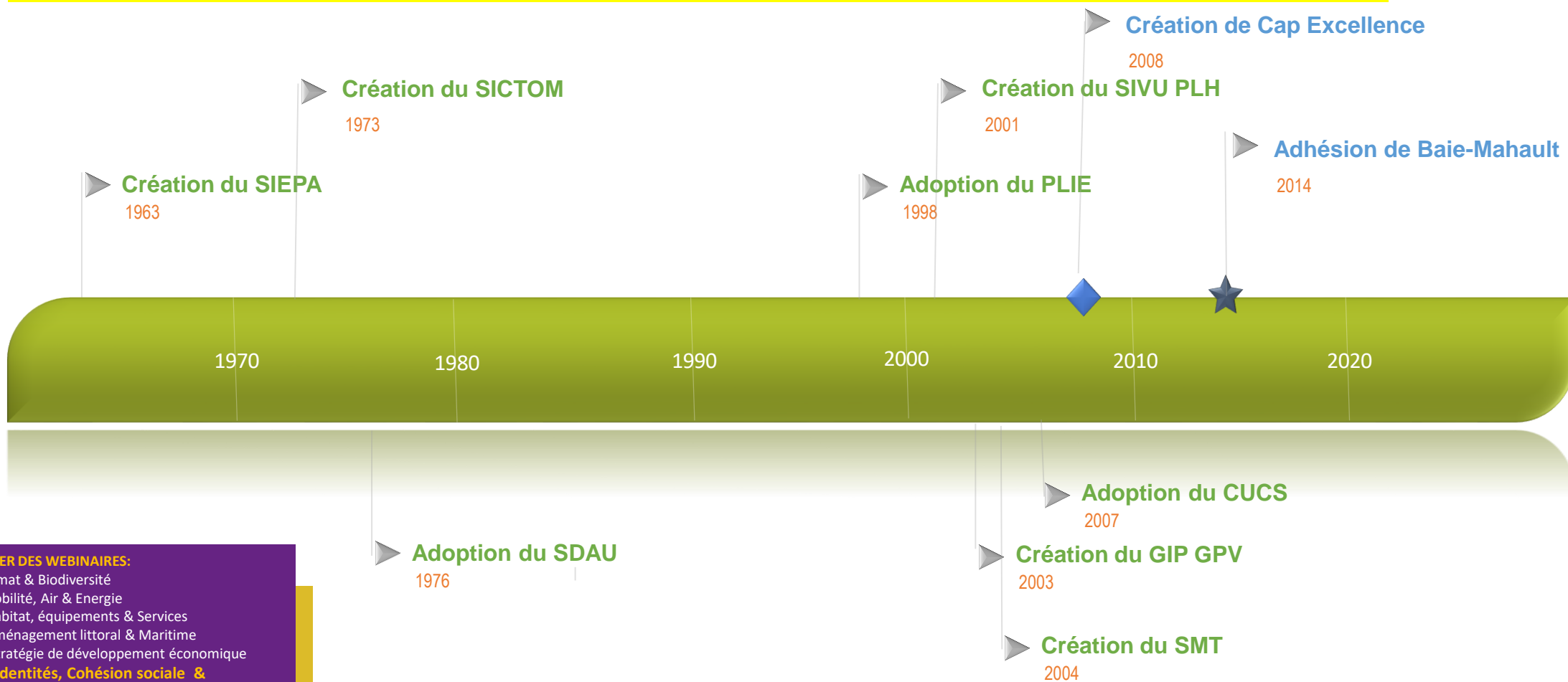

LE CALENDRIER DES WEBINAIRES:

- 03 FEV. : Climat & Biodiversité
- 10 FÉV. : Mobilité, Air & Energie
- 03 MARS : Habitat, équipements & Services
- 10 MARS : Aménagement littoral & Maritime
- 17 MARS : Stratégie de développement économique
- 24 MARS: Identités, Cohésion sociale & Territoriale**

- Cap Excellence est l'EPCI qui compte le plus d'agents en Guadeloupe (217 en 2020) et qui présente le taux d'encadrement le plus important (34% dont 24% de cadres A).
- Cap Excellence est le seul EPCI de Guadeloupe à appliquer la dotation de solidarité communautaire.
- Cap Excellence exerce toutes les compétences obligatoires et les compétences optionnelles des CA, à l'exception de l'action sociale d'intérêt communautaire et la création et la gestion de maisons de services. Les compétences facultatives portent sur la production de plats cuisinés et l'acquisition du terrain du siège.

Intercommunalités	Cap Excellence	CANGT	CANBT	CACEM	CACL
Effectifs	217	105	107	463	277
Titulaires	176	79	99	364	145
Effectif catégorie A	53	25	20	49	48
Effectif catégorie B	21	7	4	50	9
Effectif catégorie C	143	69	83	277	220

Intercommunalités	CCMG	CANGT	CANBT	CAGSC	Cap Excellence	CARL
Protection et mise en valeur de l'environnement et du cadre de vie	oui	oui	oui	oui	oui	oui
Politique du logement et de la ville	oui	oui	oui	oui	oui	oui
Création ou aménagement de voirie d'intérêt communautaire	non	oui	oui	oui	oui	non
Construction, entretien et fonctionnement d'équipements culturels et sportifs d'intérêt communautaire	oui	non	oui	oui	oui	oui
Action sociale d'intérêt communautaire	non	non	oui	non	non	oui
Assainissement	oui	oui	oui	oui	oui	oui
Eau	oui	oui	oui	oui	oui	oui
Création et gestion de maisons de services	non	non	non	non	non	non

LE CALENDRIER DES WEBINAIRES:

03 FEV. : Climat & Biodiversité
 10 FÉV. : Mobilité, Air & Energie
 03 MARS : Habitat, équipements & Services
 10 MARS : Aménagement littoral & Maritime
 17 MARS : Stratégie de développement économique
24 MARS: Identités, Cohésion sociale & Territoriale

- A l'instar des autres intercommunalités ultramarines, Cap Excellence présente une population supérieure, un nombre de communes beaucoup plus réduit et des communes plus grandes et plus peuplées que la moyenne nationale.
- Ces différences marquées appellent une réflexion de fond sur l'adaptation de l'intercommunalité dans les outremer.

	Cap Excellence	Guadeloupe	DROM	Hexagone
Superficie moyenne des intercommunalités (km2)	130	271	4413	422
Population moyenne des intercommunalités	100343	67424	94678	59932
Nombre moyen de communes des intercommunalités	3	5	6	28
Taille moyenne des communes (en nombre d'habitants)	33448	12347	16635	1825
Part des communes de 10 000 habitants et plus	100%	44%	47%	2,60%
Part de la population vivant dans des communes de 10 000 habitants et plus	100%	77%	85%	49%

LE CALENDRIER DES WEBINAIRES:

03 FEV. : Climat & Biodiversité
 10 FÉV. : Mobilité, Air & Energie
 03 MARS : Habitat, équipements & Services
 10 MARS : Aménagement littoral & Maritime
 17 MARS : Stratégie de développement économique
24 MARS: Identités, Cohésion sociale & Territoriale

QUELLE EST LA SUPERFICIE DE LA COMMUNE DES ABYMES ?

- ...8 125 ha
- ...8 284 ha
- ...10 330 ha

LE CALENDRIER DES WEBINAIRES:

03 FEV. : Climat & Biodiversité
10 FÉV. : Mobilité, Air & Energie
03 MARS : Habitat, équipements & Services
10 MARS : Aménagement littoral & Maritime
17 MARS : Stratégie de développement économique
**24 MARS: Identités, Cohésion sociale &
Territoriale**

QUELLE EST LA SUPERFICIE DE LA COMMUNE DES ABYMES

- ...8 125 ha
- ...8 284 ha
- ...10 330 ha

LE CALENDRIER DES WEBINAIRES:

03 FEV. : Climat & Biodiversité
10 FÉV. : Mobilité, Air & Energie
03 MARS : Habitat, équipements & Services
10 MARS : Aménagement littoral & Maritime
17 MARS : Stratégie de développement économique
24 MARS: Identités, Cohésion sociale & Territoriale

EN QUELLE ANNÉE BAIE-MAHAULT ACQUIERT-ELLE SON NOM DÉFINITIF?

- ...1737
- ...1770
- ...1837

LE CALENDRIER DES WEBINAIRES:

03 FEV. : Climat & Biodiversité
10 FÉV. : Mobilité, Air & Energie
03 MARS : Habitat, équipements & Services
10 MARS : Aménagement littoral & Maritime
17 MARS : Stratégie de développement économique
24 MARS: Identités, Cohésion sociale & Territoriale

EN QUELLE ANNÉE BAIE-MAHAULT ACQUIERT-ELLE SON NOM DÉFINITIF?

- ...1737
- ...**1770**
- ...1837

LE CALENDRIER DES WEBINAIRES:

03 FEV. : Climat & Biodiversité
10 FÉV. : Mobilité, Air & Energie
03 MARS : Habitat, équipements & Services
10 MARS : Aménagement littoral & Maritime
17 MARS : Stratégie de développement économique
24 MARS: Identités, Cohésion sociale & Territoriale

L'UN DE CES TROIS CLUBS SPORTIFS N'EST PAS POINTOIS. LEQUEL?

- ...La Red Star
- ...Le Sirocco
- ...La Solidarité Scolaire

LE CALENDRIER DES WEBINAIRES:

03 FEV. : Climat & Biodiversité

10 FÉV. : Mobilité, Air & Energie

03 MARS : Habitat, équipements & Services

10 MARS : Aménagement littoral & Maritime

17 MARS : Stratégie de développement économique

**24 MARS: Identités, Cohésion sociale &
Territoriale**

L'UN DE CES TROIS CLUBS N'EST PAS POINTOIS. LEQUEL?

- ...La Red Star
- ...**Le Sirocco**
- ...La Solidarité Scolaire

LE CALENDRIER DES WEBINAIRES:

03 FEV. : Climat & Biodiversité

10 FÉV. : Mobilité, Air & Energie

03 MARS : Habitat, équipements & Services

10 MARS : Aménagement littoral & Maritime

17 MARS : Stratégie de développement économique

**24 MARS: Identités, Cohésion sociale &
Territoriale**

- **Pointe-à-Pitre** est la plus petite commune de Guadeloupe – plus petite que la zone de Jarry. Elle a été, pendant près de deux siècles, la capitale économique de la Guadeloupe (avec ses activités portuaires, commerciales, industrielles), un pôle administratif majeur, et l'une des deux villes de l'archipel (avec Basse-Terre) présentant des activités et un patrimoine culturels remarquables.
- **Les Abymes** et **Baie-Mahault** sont historiquement des territoires ruraux, des paroisses organisées autour de leur bourg et de leurs sections (qui correspondent au périmètre des habitations-sucreries).
- La ville des **Abymes** est la plus peuplée de la Guadeloupe. présente la particularité d'être née deux fois, une première fois à partir de son vieux-bourg, vite aggloméré à Pointe-à-Pitre, et une seconde autour du bourg actuel. Elle présente des espaces naturels et ruraux (dans les Grands-Fonds) qui ont échappé à la Plantation.
- **Baie-Mahault** est aujourd'hui, grâce à la zone de Jarry, la capitale économique de la Guadeloupe. Elle a été (avec l'usine de la SPDEG) et demeure (avec la centrale de Jarry), le principal centre de production électrique de l'archipel. Ce passé industriel a façonné l'identité de la commune.

LE CALENDRIER DES WEBINAIRES:

03 FEV. : Climat & Biodiversité

10 FÉV. : Mobilité, Air & Energie

03 MARS : Habitat, équipements & Services

10 MARS : Aménagement littoral & Maritime

17 MARS : Stratégie de développement économique

24 MARS: Identités, Cohésion sociale & Territoriale

LE CALENDRIER DES WEBINAIRES:

03 FEV. : Climat & Biodiversité

10 FÉV. : Mobilité, Air & Energie

03 MARS : Habitat, équipements & Services

10 MARS : Aménagement littoral & Maritime

17 MARS : Stratégie de développement économique

**24 MARS: Identités, Cohésion sociale &
Territoriale**

LE CALENDRIER DES WEBINAIRES:

03 FEV. : Climat & Biodiversité

10 FÉV. : Mobilité, Air & Energie

03 MARS : Habitat, équipements & Services

10 MARS : Aménagement littoral & Maritime

17 MARS : Stratégie de développement économique

**24 MARS: Identités, Cohésion sociale &
Territoriale**

BAIE-MAHAULT ET SAINT-FRANÇOIS ONT UNE SECTION AVEC LE MÊME NOM. QUELLE EST-ELLE?

- ...Bragelogne
- ...Calvaire
- ...Wonche

LE CALENDRIER DES WEBINAIRES:

03 FEV. : Climat & Biodiversité

10 FÉV. : Mobilité, Air & Énergie

03 MARS : Habitat, équipements & Services

10 MARS : Aménagement littoral & Maritime

17 MARS : Stratégie de développement économique

**24 MARS: Identités, Cohésion sociale &
Territoriale**

BAIE-MAHAULT ET SAINT-FRANÇOIS ONT UNE SECTION AVEC LE MÊME NOM. QUELLE EST-ELLE?

- ...Bragelogne
- ...Calvaire
- ...Wonche

LE CALENDRIER DES WEBINAIRES:

03 FEV. : Climat & Biodiversité

10 FÉV. : Mobilité, Air & Energie

03 MARS : Habitat, équipements & Services

10 MARS : Aménagement littoral & Maritime

17 MARS : Stratégie de développement économique

**24 MARS: Identités, Cohésion sociale &
Territoriale**

DE QUEL QUARTIER DE L'AGGLOMÉRATION S'AGIT-IL?

- ...Mortenol
- ...Raizet
- ...Grand-Camp



LE CALENDRIER DES WEBINAIRES:

- 03 FEV. : Climat & Biodiversité
- 10 FÉV. : Mobilité, Air & Energie
- 03 MARS : Habitat, équipements & Services
- 10 MARS : Aménagement littoral & Maritime
- 17 MARS : Stratégie de développement économique
- 24 MARS: Identités, Cohésion sociale & Territoriale**

DE QUEL QUARTIER DE L'AGGLOMÉRATION S'AGIT-IL?

- ...Mortenol
- ...Raizet
- ...Grand-Camp



LE CALENDRIER DES WEBINAIRES:

- 03 FEV. : Climat & Biodiversité
- 10 FÉV. : Mobilité, Air & Energie
- 03 MARS : Habitat, équipements & Services
- 10 MARS : Aménagement littoral & Maritime
- 17 MARS : Stratégie de développement économique
- 24 MARS: Identités, Cohésion sociale & Territoriale**

OÙ EST IMPLANTÉ LE CLUB DE L'ACD?

- ...Lauricisque
- ...Centre-ville
- ...Sortie sud-est

LE CALENDRIER DES WEBINAIRES:

03 FEV. : Climat & Biodiversité

10 FÉV. : Mobilité, Air & Energie

03 MARS : Habitat, équipements & Services

10 MARS : Aménagement littoral & Maritime

17 MARS : Stratégie de développement économique

**24 MARS: Identités, Cohésion sociale &
Territoriale**

OÙ EST IMPLANTÉ LE CLUB DE L'ACD?

- ...Lauricisque
- ...Centre-ville
- ...Sortie sud-est

LE CALENDRIER DES WEBINAIRES:

03 FEV. : Climat & Biodiversité

10 FÉV. : Mobilité, Air & Energie

03 MARS : Habitat, équipements & Services

10 MARS : Aménagement littoral & Maritime

17 MARS : Stratégie de développement économique

**24 MARS: Identités, Cohésion sociale &
Territoriale**

LE CALENDRIER DES WEBINAIRES:

03 FEV. : Climat & Biodiversité

10 FÉV. : Mobilité, Air & Energie

03 MARS : Habitat, équipements & Services

10 MARS : Aménagement littoral & Maritime

17 MARS : Stratégie de développement économique

**24 MARS: Identités, Cohésion sociale &
Territoriale**

LE CALENDRIER DES WEBINAIRES:

03 FEV. : Climat & Biodiversité

10 FÉV. : Mobilité, Air & Energie

03 MARS : Habitat, équipements & Services

10 MARS : Aménagement littoral & Maritime

17 MARS : Stratégie de développement économique

**24 MARS: Identités, Cohésion sociale &
Territoriale**

LE CALENDRIER DES WEBINAIRES:

03 FEV. : Climat & Biodiversité

10 FÉV. : Mobilité, Air & Energie

03 MARS : Habitat, équipements & Services

10 MARS : Aménagement littoral & Maritime

17 MARS : Stratégie de développement économique

**24 MARS: Identités, Cohésion sociale &
Territoriale**

LE CALENDRIER DES WEBINAIRES:

03 FEV. : Climat & Biodiversité

10 FÉV. : Mobilité, Air & Energie

03 MARS : Habitat, équipements & Services

10 MARS : Aménagement littoral & Maritime

17 MARS : Stratégie de développement économique

**24 MARS: Identités, Cohésion sociale &
Territoriale**

LE CALENDRIER DES WEBINAIRES:

03 FEV. : Climat & Biodiversité

10 FÉV. : Mobilité, Air & Energie

03 MARS : Habitat, équipements & Services

10 MARS : Aménagement littoral & Maritime

17 MARS : Stratégie de développement économique

**24 MARS: Identités, Cohésion sociale &
Territoriale**

LE CALENDRIER DES WEBINAIRES:

03 FEV. : Climat & Biodiversité

10 FÉV. : Mobilité, Air & Energie

03 MARS : Habitat, équipements & Services

10 MARS : Aménagement littoral & Maritime

17 MARS : Stratégie de développement économique

**24 MARS: Identités, Cohésion sociale &
Territoriale**

QUE REPRÉSENTENT LES SURFACES URBANISÉES SUR LE TERRITOIRE COMMUNAUTAIRE?

- ...2 733 ha
- ...3 733 ha
- ...4 733 ha

LE CALENDRIER DES WEBINAIRES:

03 FEV. : Climat & Biodiversité
10 FÉV. : Mobilité, Air & Energie
03 MARS : Habitat, équipements & Services
10 MARS : Aménagement littoral & Maritime
17 MARS : Stratégie de développement économique
24 MARS: Identités, Cohésion sociale & Territoriale



QUE REPRÉSENTENT LES SURFACES URBANISÉES SUR LE TERRITOIRE COMMUNAUTAIRE?

- ...2 733 ha
- ...**3 733 ha**
- ...4 733 ha

LE CALENDRIER DES WEBINAIRES:

03 FEV. : Climat & Biodiversité
10 FÉV. : Mobilité, Air & Energie
03 MARS : Habitat, équipements & Services
10 MARS : Aménagement littoral & Maritime
17 MARS : Stratégie de développement économique
24 MARS: Identités, Cohésion sociale & Territoriale



Pendant plus de deux siècles, Pointe-à-Pitre constitue le principal comptoir commercial, puis le principal centre économique et urbain de la Guadeloupe. L'histoire de l'agglomération est celle de la diffusion de la centralité pointoise lors de la seconde moitié du XX^e siècle.

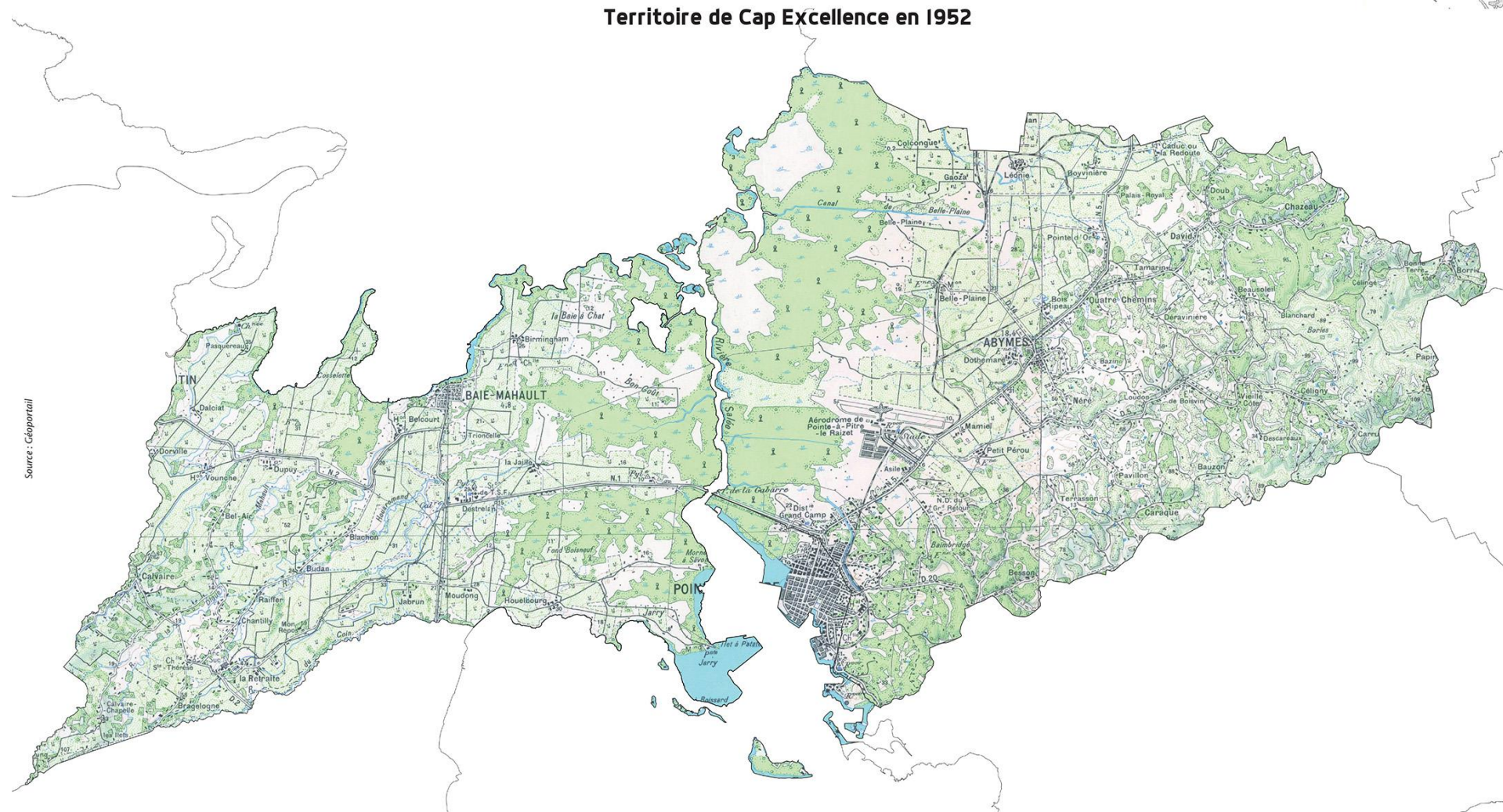

LE CALENDRIER DES WEBINAIRES:

- 03 FEV. : Climat & Biodiversité
- 10 FÉV. : Mobilité, Air & Énergie
- 03 MARS : Habitat, équipements & Services
- 10 MARS : Aménagement littoral & Maritime
- 17 MARS : Stratégie de développement économique
- 24 MARS: Identités, Cohésion sociale & Territoriale**

La population des Abymes quadruple entre 1950 et 1990 et l'extension urbaine de Pointe-à-Pitre y impose l'implantation de grands ensembles, la construction de l'aéroport international et la densification du réseau routier.

Les activités industrialo-portuaires et commerciales implantées à Jarry soutiennent le développement de Baie-Mahault et préfigurent la vocation économique marquée de la commune.

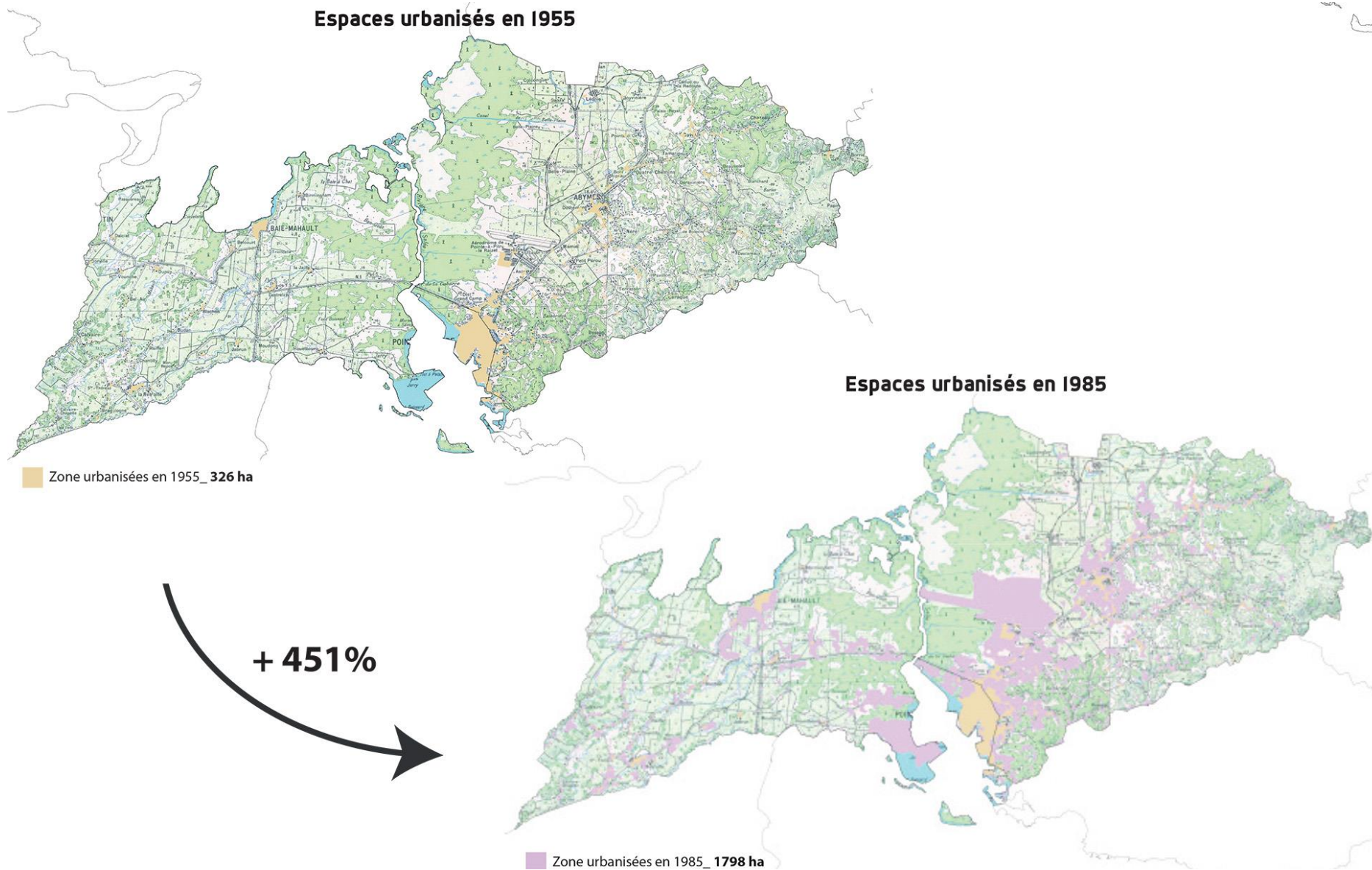

LE CALENDRIER DES WEBINAIRES:

- 03 FEV. : Climat & Biodiversité
- 10 FÉV. : Mobilité, Air & Energie
- 03 MARS : Habitat, équipements & Services
- 10 MARS : Aménagement littoral & Maritime
- 17 MARS : Stratégie de développement économique
- 24 MARS: Identités, Cohésion sociale & Territoriale**

La tâche urbaine s'étend de 80% entre 1985 et 2005.

L'étalement urbain ralentit dans les années 2000 et l'agglomération prend alors le visage que nous lui connaissons aujourd'hui.

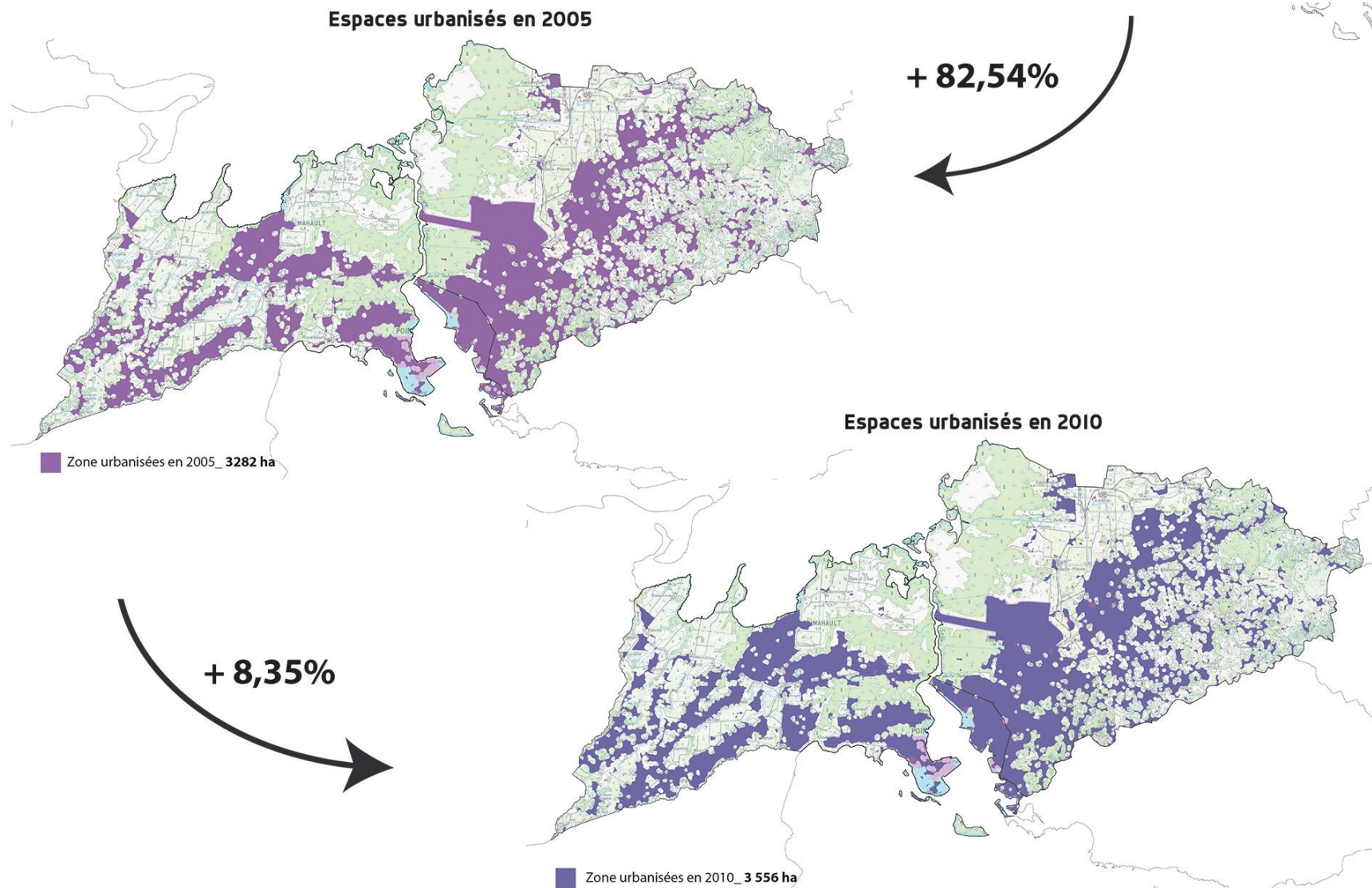

LE CALENDRIER DES WEBINAIRES:

- 03 FEV. : Climat & Biodiversité
- 10 FÉV. : Mobilité, Air & Energie
- 03 MARS : Habitat, équipements & Services
- 10 MARS : Aménagement littoral & Maritime
- 17 MARS : Stratégie de développement économique
- 24 MARS: Identités, Cohésion sociale & Territoriale**

Au final, sur le territoire communautaire, la surface des zones urbanisées a été multipliée par **11** en l'espace de 60 ans.

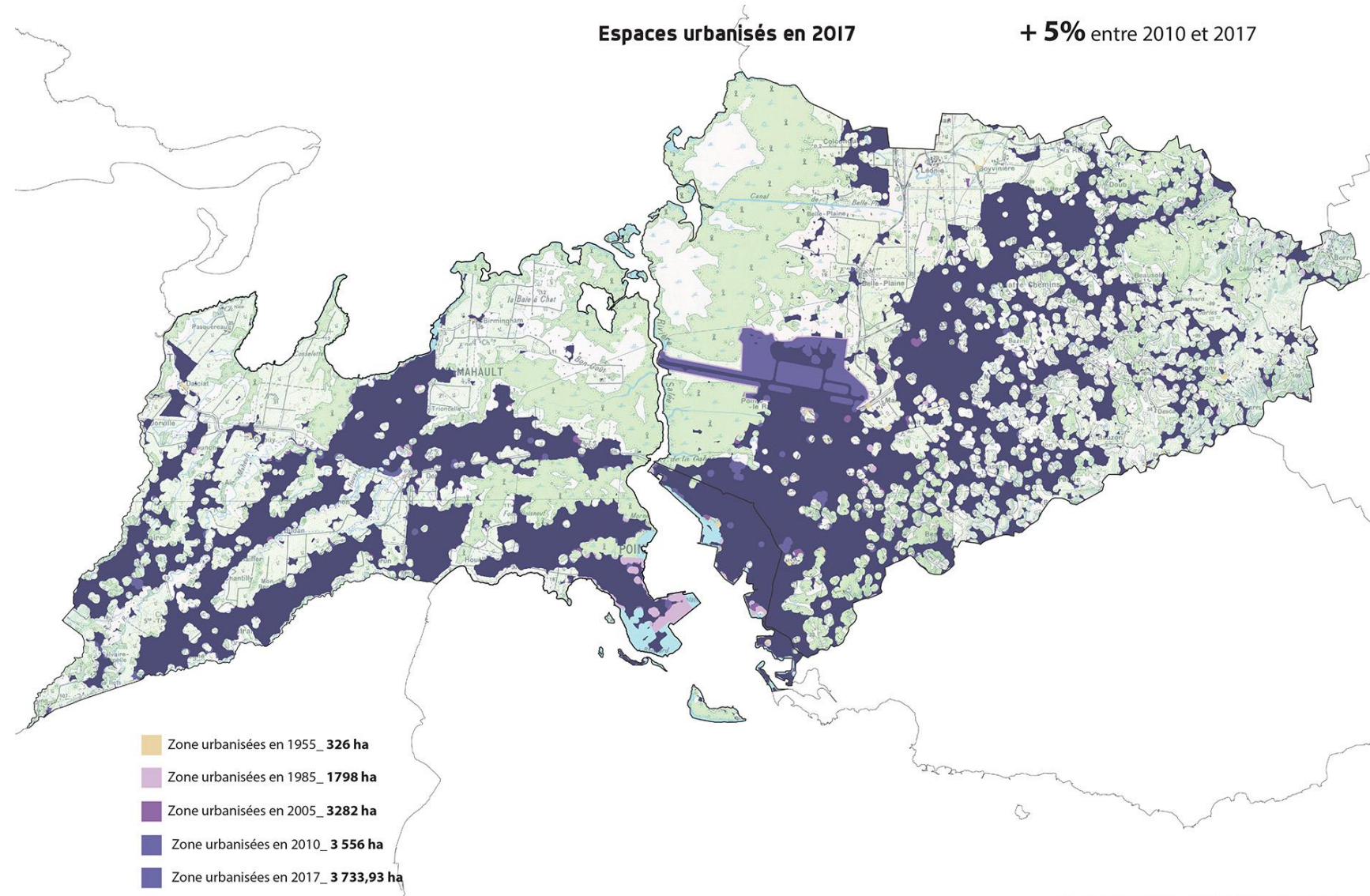

LE CALENDRIER DES WEBINAIRES:

- 03 FEV. : Climat & Biodiversité
- 10 FÉV. : Mobilité, Air & Energie
- 03 MARS : Habitat, équipements & Services
- 10 MARS : Aménagement littoral & Maritime
- 17 MARS : Stratégie de développement économique
- 24 MARS: Identités, Cohésion sociale & Territoriale**

- L'aire urbaine Pointe-à-Pitre / Les Abymes est la 33^{ème} de France en termes démographiques (310 251 hab. en 2016) et regroupe la moitié des communes de l'archipel.
- L'analyse des migrations pendulaires permet de circonscrire la première (Lamentin, Petit-Bourg, Goyave, Gosier, Morne-à-l'Eau) et deuxième (Sainte-Rose, Sainte-Anne, Nord Grande-Terre) couronnes de l'agglomération et de mesurer l'ampleur du phénomène de périurbanisation en Guadeloupe.
- Cette évolution spectaculaire nous conduit à nous interroger sur la notion d'île-ville et sur la nécessité pour Cap Excellence de coopérer avec les EPCI voisins (CARL, CANGT, CANBT) sur les politiques publiques à mettre en œuvre à l'échelle de cette aire urbaine (mobilité, déchets,...).

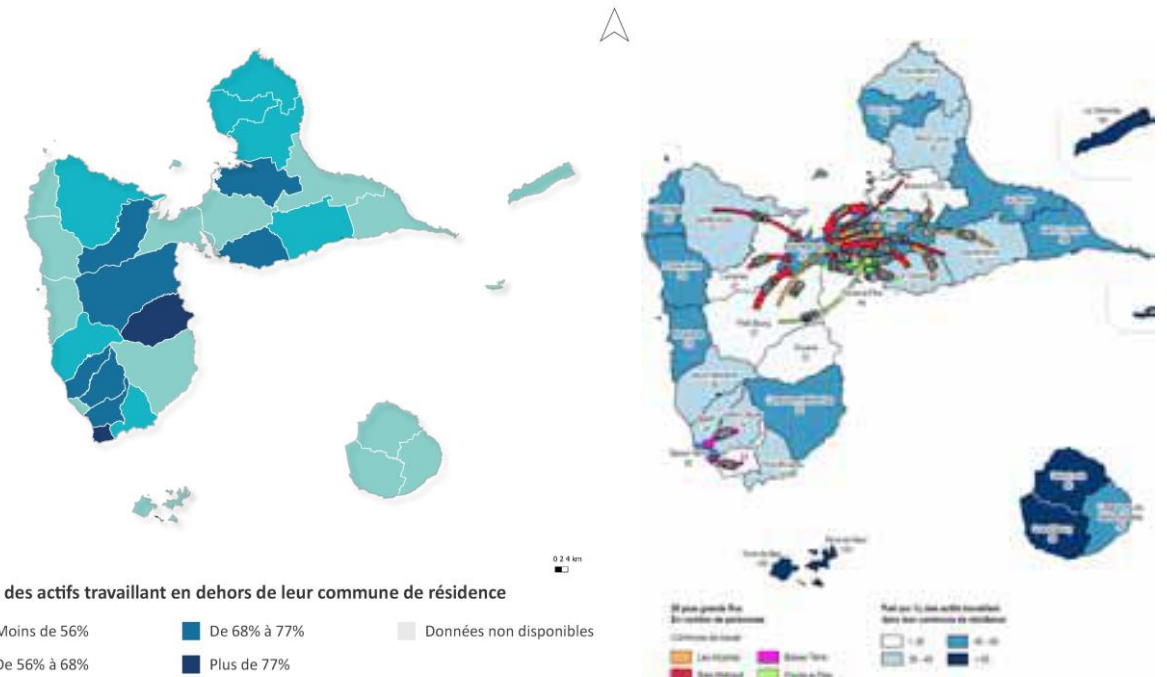

LE CALENDRIER DES WEBINAIRES:

- 03 FÉV. : Climat & Biodiversité
- 10 FÉV. : Mobilité, Air & Énergie
- 03 MARS : Habitat, équipements & Services
- 10 MARS : Aménagement littoral & Maritime
- 17 MARS : Stratégie de développement économique
- 24 MARS: Identités, Cohésion sociale & Territoriale**

QUEL EST LE PLUS PETIT TERRITOIRE INTERCOMMUNAL DE GUADELOUPE?

- ...CAP EXCELLENCE
- ...CCMG
- ...CANGT
- ...CANBT
- ...CARL
- ...CAGSC



LE CALENDRIER DES WEBINAIRES:

03 FEV. : Climat & Biodiversité
10 FÉV. : Mobilité, Air & Energie
03 MARS : Habitat, équipements & Services
10 MARS : Aménagement littoral & Maritime
17 MARS : Stratégie de développement économique
24 MARS: Identités, Cohésion sociale & Territoriale

QUEL EST LE PLUS PETIT TERRITOIRE INTERCOMMUNAL DE GUADELOUPE?

- ...CAP EXCELLENCE
- ...CCMG
- ...CANGT
- ...CANBT
- ...CARL
- ...CAGSC

LE CALENDRIER DES WEBINAIRES:

03 FEV. : Climat & Biodiversité
10 FÉV. : Mobilité, Air & Energie
03 MARS : Habitat, équipements & Services
10 MARS : Aménagement littoral & Maritime
17 MARS : Stratégie de développement économique
24 MARS: Identités, Cohésion sociale & Territoriale



Le territoire de Cap Excellence couvre 130 km² et abrite environ 100 000 habitants, soit 10 fois que Marie-Galante (150 km²). La densité humaine et la concentration des activités sont importantes sur le territoire communautaire : 1 Guadeloupéen sur 4 habite à Cap Excellence, 1 sur 2 y travaille ; le périmètre de la structure intercommunale correspond ainsi au principal bassin d'emplois (davantage qu'au bassin d'habitat) de la Guadeloupe.

L'extrême concentration des activités sur ce petit territoire peut être qualifiée de macrocéphalie urbaine. Cette macrocéphalie est caractéristique des outremer et est plus marquée en Guyane et en Martinique. Elle revêt une dimension particulière dans les petits territoires insulaires. En Guadeloupe et en Guyane, le rôle et la place respectifs des agglomérations de Basse-Terre et de Saint-Laurent du Maroni conduisent à parler davantage d'une bicéphalie urbaine.

	CACL	Guyane	%	CACEM	Martinique	%	CAPEX	Guadeloupe	%	CINOR	La Réunion	%
population	138 920	268 700	52%	156 079	372 594	42%	100 343	390 253	26%	205 275	853 659	24%
emplois	44 906	68 717	65%	77 088	129 809	59%	60 076	127 114	47%	79 620	261 152	30%

LE CALENDRIER DES WEBINAIRES:

- 03 FEV. : Climat & Biodiversité
- 10 FÉV. : Mobilité, Air & Energie
- 03 MARS : Habitat, équipements & Services
- 10 MARS : Aménagement littoral & Maritime
- 17 MARS : Stratégie de développement économique
- 24 MARS: Identités, Cohésion sociale & Territoriale**

En termes géographiques, démographiques et économiques, Cap Excellence apparaît comme une petite agglomération par rapport à ses homologues ultramarines.



GUADELOUPE



MARTINIQUE



GUYANE

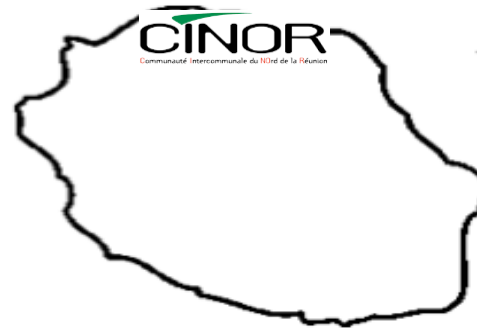

REUNION



MAYOTTE

Intercommunalités	Cap Excellence	CACEM	CACL	CINOR
Superficie (km2)	130	171	5087	288
Population	100343	156079	138920	205275
Logements	55533	87186	56314	95009
Emplois	60076	77088	44906	79620

LE CALENDRIER DES WEBINAIRES:

- 03 FEV. : Climat & Biodiversité
- 10 FÉV. : Mobilité, Air & Energie
- 03 MARS : Habitat, équipements & Services
- 10 MARS : Aménagement littoral & Maritime
- 17 MARS : Stratégie de développement économique
- 24 MARS: Identités, Cohésion sociale & Territoriale**

QUELLE EST LA PLUS GRANDE AGGLOMÉRATION DE LA CARAÏBE INSULAIRE ?

- ...La Havane
- ...Kingston
- ...Port-au-Prince
- ...Santo Domingo
- ...San Juan



LE CALENDRIER DES WEBINAIRES:

03 FEV. : Climat & Biodiversité

10 FÉV. : Mobilité, Air & Energie

03 MARS : Habitat, équipements & Services

10 MARS : Aménagement littoral & Maritime

17 MARS : Stratégie de développement économique

**24 MARS: Identités, Cohésion sociale &
Territoriale**

QUELLE EST LA PLUS GRANDE AGGLOMÉRATION DE LA CARAÏBE INSULAIRE ?

- ...La Havane
- ...Kingston
- ...Port-au-Prince
- ...Santo Domingo
- ...San Juan



LE CALENDRIER DES WEBINAIRES:

03 FEV. : Climat & Biodiversité

10 FÉV. : Mobilité, Air & Energie

03 MARS : Habitat, équipements & Services

10 MARS : Aménagement littoral & Maritime

17 MARS : Stratégie de développement économique

**24 MARS: Identités, Cohésion sociale &
Territoriale**

- Comment situer Cap Excellence dans son environnement caribéen ? Comment se positionne l'agglomération centre de la Guadeloupe, en termes de population et de superficie, par rapport à ses homologues de la région?
- L'échelle du développement urbain est toute autre dans les Grandes Antilles (Jamaïque, Cuba, Haïti, République dominicaine, Porto Rico) et Cap Excellence apparaît, dans ce cadre, comme une petite agglomération.
- Toutefois, Cap Excellence représente, avec Fort-de-France, Bridgetown et Port-of-Spain, l'une des principales agglomérations de la Caraïbe orientale.
- Pour autant, au regard du niveau d'intégration et des flux existants, l'agglomération-centre de la Guadeloupe ne joue pas le rôle de métropole à l'échelle sous-régionale.

Agglomération	Pays / Territoire	Population	% pop. Totale	Superficie (km2)
Greater Port of Spain	Trinidad-et-Tobago	320000	25%	
Greater Kingston	Jamaïque	937000	33%	480
Greater Bridgetown	Barbade	110000	37%	
Greater Castries	Ste Lucie	54000	29%	
Agglomération la Havane	Cuba	3700000	33%	720
Agglomération Port-au-Prince	Haïti	2600000	23%	
Agglomération San Juan	Porto Rico	2600000	80%	
Agglomération Santo Domingo	République dominicaine	3300000	31%	2696
CACEM	Martinique	156000	42%	171
CAP EXCELLENCE	Guadeloupe	100000	26%	130

LE CALENDRIER DES WEBINAIRES:

03 FEV. : Climat & Biodiversité
 10 FÉV. : Mobilité, Air & Énergie
 03 MARS : Habitat, équipements & Services
 10 MARS : Aménagement littoral & Maritime
 17 MARS : Stratégie de développement économique
24 MARS: Identités, Cohésion sociale & Territoriale

LES ESPACES NATURELS ET AGRICOLES REPRÉSENTENT QUEL POURCENTAGE DU TERRITOIRE COMMUNAUTAIRE?

- ...38%
- ...43%
- ...48%



LE CALENDRIER DES WEBINAIRES:

- 03 FEV. : Climat & Biodiversité
- 10 FÉV. : Mobilité, Air & Energie
- 03 MARS : Habitat, équipements & Services
- 10 MARS : Aménagement littoral & Maritime
- 17 MARS : Stratégie de développement économique
- 24 MARS: Identités, Cohésion sociale & Territoriale**

LES ESPACES NATURELS ET AGRICOLES REPRÉSENTENT QUEL POURCENTAGE DU TERRITOIRE COMMUNAUTAIRE?

- ...38%
- ...43%
- ...48%



LE CALENDRIER DES WEBINAIRES:

- 03 FEV. : Climat & Biodiversité
- 10 FÉV. : Mobilité, Air & Energie
- 03 MARS : Habitat, équipements & Services
- 10 MARS : Aménagement littoral & Maritime
- 17 MARS : Stratégie de développement économique
- 24 MARS: Identités, Cohésion sociale & Territoriale**

- Cap Excellence est un territoire vert : 48% du territoire communautaire est naturelle ou agricole.
- Cap Excellence est un territoire bleu: son linéaire côtier est l'un des plus importants des agglomérations ultramarines.
- Le territoire communautaire abrite ainsi une diversité de milieux et de paysages, terrestres et maritimes.
- Cette diversité se lit également en termes humains, bâtis... : les communes et les quartiers de l'agglomération sont porteurs d'une identité plurielle.

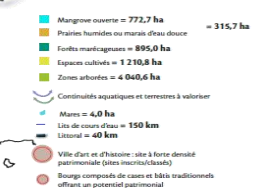
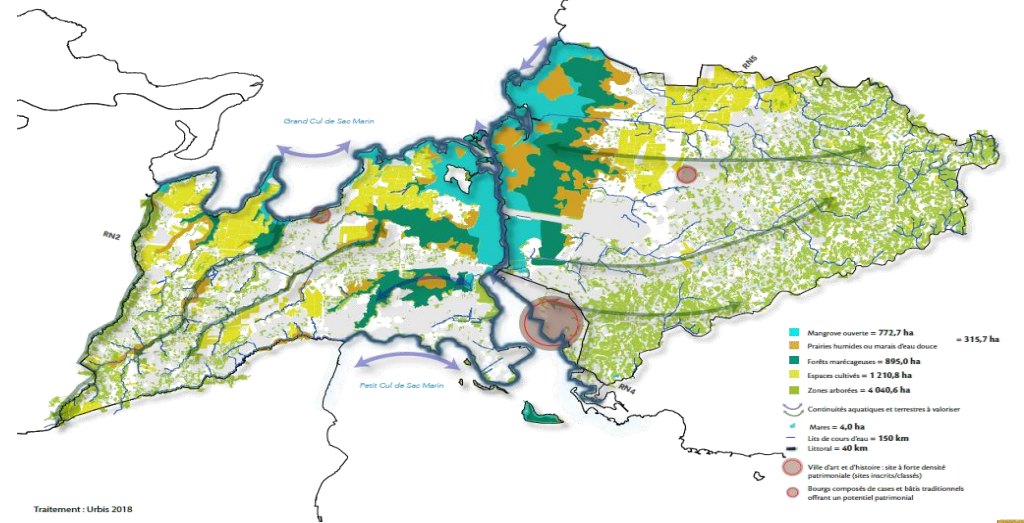
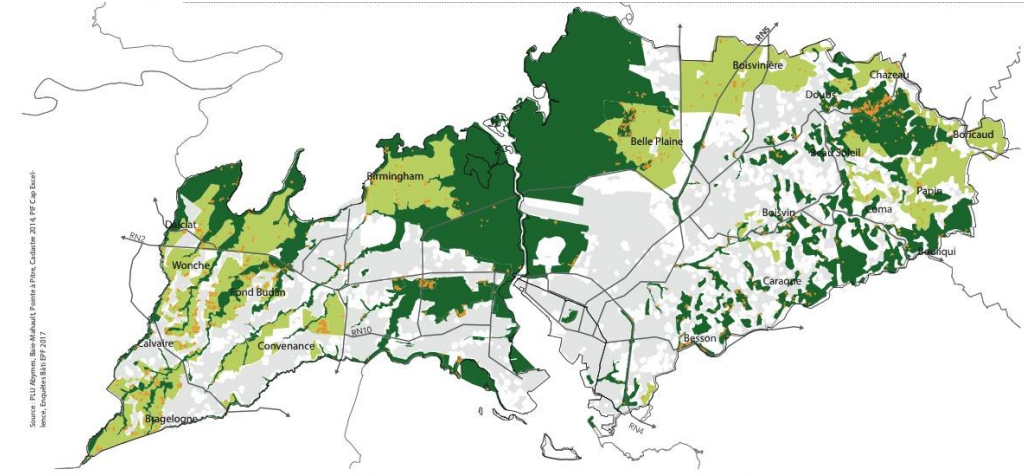

LE CALENDRIER DES WEBINAIRES:

- 03 FEV. : Climat & Biodiversité
- 10 FÉV. : Mobilité, Air & Energie
- 03 MARS : Habitat, équipements & Services
- 10 MARS : Aménagement littoral & Maritime
- 17 MARS : Stratégie de développement économique
- 24 MARS: Identités, Cohésion sociale & Territoriale**

Enjeux organisationnels et territoriaux

- **Affirmer les spécificités de l'intercommunalité outremer**
- **Renforcer la performance de l'EPCI**
- **Améliorer le travail en commun entre les villes et l'EPCI**
- **Assumer des charges de centralité à l'échelle de la Guadeloupe**
- **Gérer la diffusion de la centralité urbaine sur l'archipel**
- **Ouvrir l'agglomération sur son environnement géographique**
- **Valoriser les atouts latents et la diversité du territoire**
- **Promouvoir le principe de subsidiarité sur le territoire communautaire**
- **Promouvoir la pluri-appartenance identitaire : vers une identité Cap Excellence ?**

LE CALENDRIER D

03 FEV. : Climat
10 FÉV. : Mobilité, Air & Energie
03 MARS : Habitat, équipements & Services
10 MARS : Aménagement littoral & Maritime
17 MARS : Stratégie de développement économique
24 MARS: Identités, Cohésion sociale & Territoriale

Problématiques

- Quelles adaptations de l'intercommunalité dans les outremer?
- Comment Cap Excellence peut-elle exercer ses missions de manière optimale?
- Quelle répartition des compétences et quelle coopération au sein du bloc communal?
- Quelles compensations, quels arrangements institutionnels permettront à Cap Excellence d'assumer pleinement les charges de centralité?
- Comment limiter l'étalement urbain en Guadeloupe?
- Quelle stratégie de coopération et d'intégration régionale pour Cap Excellence?
- Quel avenir pour les territoires ruraux et littoraux de l'agglomération?
- Peut-on cultiver à la fois son appartenance au quartier, à la commune et à l'agglomération ?

LE CALENDRIER DES WEBINAIRES

03 FEV. : Climat & Biodiversité

10 FÉV. : Mobilité, Air & Energie

03 MARS : Habitat, équipements & Services

10 MARS : Aménagement littoral & Maritime

17 MARS : Stratégie de développement économique

**24 MARS: Identités, Cohésion sociale &
Territoriale**

VALEURS DE CAP EXCELLENCE

LE CALENDRIER DES WEBINAIRES:

03 FEV. : Climat & Biodiversité

10 FÉV. : Mobilité, Air & Energie

03 MARS : Habitat, équipements & Services

10 MARS : Aménagement littoral & Maritime

17 MARS : Stratégie de développement économique

**24 MARS: Identités, Cohésion sociale &
Territoriale**



QUELS EPCI ULTRAMARINS PORTENT-ILS DES VALEURS DANS LEUR NOM?

- ...CAP EXCELLENCE
- ...CACEM
- ...CINOR
- ...CIVIS
- ...TCO
- ...CACL

LE CALENDRIER DES WEBINAIRES:

03 FEV. : Climat & Biodiversité
10 FÉV. : Mobilité, Air & Energie
03 MARS : Habitat, équipements & Services
10 MARS : Aménagement littoral & Maritime
17 MARS : Stratégie de développement économique
24 MARS: Identités, Cohésion sociale & Territoriale



QUELS EPCI ULTRAMARINS PORTENT-ILS DES VALEURS DANS LEUR NOM?

- ...CAP EXCELLENCE
- ...CACEM
- ...CINOR
- ...CIVIS
- ...TCO
- ...CACL

LE CALENDRIER DES WEBINAIRES:

03 FEV. : Climat & Biodiversité
10 FÉV. : Mobilité, Air & Energie
03 MARS : Habitat, équipements & Services
10 MARS : Aménagement littoral & Maritime
17 MARS : Stratégie de développement économique
24 MARS: Identités, Cohésion sociale & Territoriale



- **Les valeurs de Cap Excellence** sont **les grands principes** auxquels se réfèrent les acteurs du territoire lorsqu'ils interagissent.
- Ces **représentations** les plus fondamentales sur **ce qui est souhaitable ou à rejeter pour le territoire**, définissent le cadre global de l'action intercommunale. (F. MULLER 2011)

LE CALENDRIER DES WEBINAIRES:

03 FEV. : Climat & Biodiversité

10 FÉV. : Mobilité, Air & Energie

03 MARS : Habitat, équipements & Services

10 MARS : Aménagement littoral & Maritime

17 MARS : Stratégie de développement économique

**24 MARS: Identités, Cohésion sociale &
Territoriale**

- Une réflexion sur les valeurs de Cap Excellence a été initiée lors du séminaire Cap 2030 de 2018 ; la solidarité, l'équité, la responsabilité et l'ouverture sont les notions qui ressortent de cette réflexion.
- Cette réflexion peut être enrichie de propositions de valeurs qui représentent une promesse d'excellence :
 - ✓ Ambition
 - ✓ Cohérence
 - ✓ Créativité
 - ✓ Croissance organisationnelle
 - ✓ Engagement
 - ✓ Expertise
 - ✓ Imagination
 - ✓ Innovation
 - ✓ Professionnalisme
 - ✓ Réputation

LE CALENDRIER DES WEBINAIRES:

03 FÉV. : Climat & Biodiversité

10 FÉV. : Mobilité, Air & Energie

03 MARS : Habitat, équipements & Services

10 MARS : Aménagement littoral & Maritime

17 MARS : Stratégie de développement économique

24 MARS: Identités, Cohésion sociale & Territoriale

Urbis

Urbis

Enjeux

- **S'accorder sur des valeurs qui traduisent l'identité de l'organisation et du territoire**
- **Affirmer des valeurs qui correspondent à des engagements réalistes pour l'EPCI**

Problématiques

- Quelles valeurs spécifiques Cap Excellence souhaite-t-elle mettre en avant?
- Quels mécanismes mettre en place pour garantir que les politiques communautaires soient guidées par ces valeurs?

LE CALENDRIER DES WEBINAIRES:

03 FEV. : Climat & Biodiversité

10 FÉV. : Mobilité, Air & Energie

03 MARS : Habitat, équipements & Services

10 MARS : Aménagement littoral & Maritime

17 MARS : Stratégie de développement économique

**24 MARS: Identités, Cohésion sociale &
Territoriale**

COHESION SOCIALE



LE CALENDRIER DES WEBINAIRES:

- 03 FEV. : Climat & Biodiversité
- 10 FÉV. : Mobilité, Air & Energie
- 03 MARS : Habitat, équipements & Services
- 10 MARS : Aménagement littoral & Maritime
- 17 MARS : Stratégie de développement économique
- 24 MARS: Identités, Cohésion sociale & Territoriale**

Selon vous de quel texte est issu cet extrait?

« Ces communes s'associent au sein d'un espace de solidarité, en vue d'élaborer et conduire ensemble un projet commun de développement urbain et d'aménagement de leur territoire (...). »

Il détermine les modalités selon lesquelles les compétences de la communauté d'agglomération concourent aux objectifs de cohésion sociale et territoriale.

- ...CGCT
- ...CU
- ...CASF

LE CALENDRIER DES WEBINAIRES:

03 FEV. : Climat & Biodiversité
10 FÉV. : Mobilité, Air & Energie
03 MARS : Habitat, équipements & Services
10 MARS : Aménagement littoral & Maritime
17 MARS : Stratégie de développement économique
24 MARS: Identités, Cohésion sociale & Territoriale

Selon vous de quel texte est issu cet extrait?

« Ces communes s'associent au sein d'un espace de solidarité, en vue d'élaborer et conduire ensemble un projet commun de développement urbain et d'aménagement de leur territoire (...). »

Il détermine les modalités selon lesquelles les compétences de la communauté d'agglomération concourent aux objectifs de cohésion sociale et territoriale.

...CGCT

...CU

...CASF

LE CALENDRIER DES WEBINAIRES:

03 FEV. : Climat & Biodiversité

10 FÉV. : Mobilité, Air & Energie

03 MARS : Habitat, équipements & Services

10 MARS : Aménagement littoral & Maritime

17 MARS : Stratégie de développement économique

24 MARS: Identités, Cohésion sociale & Territoriale

- En 2019, le revenu moyen déclaré par foyer fiscal était de 17 593 € pour Cap Excellence, contre 28 121 € dans l'Hexagone.
- En 2019, 19 943 foyers étaient imposés, soit un tiers de l'ensemble des foyers de l'agglomération (la moitié dans l'Hexagone)
- 80 % des ménages sont éligibles au logement social (soit 35 447 ménages) dont 60 % au LLTS (soit 27 277 ménages)
- Un quart des ménages de l'agglomération sont au RSA (5,8% dans l'Hexagone). En 2019, l'on dénombre 18 329 foyers CAF à bas revenus.

Revenu moyen des foyers fiscaux

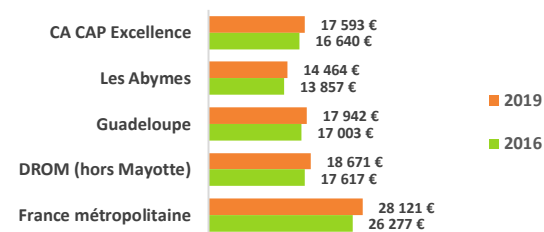

La part des foyers fiscaux imposés

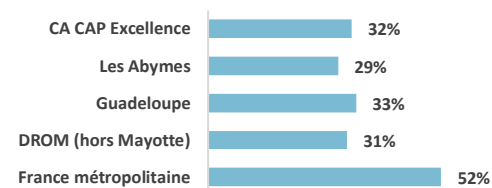

Evolution des foyers CAF à bas revenu*

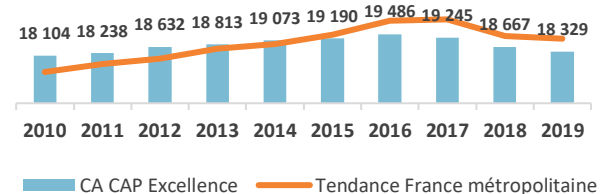

LE CALENDRIER DES WEBINAIRES:

- 03 FEV. : Climat & Biodiversité
- 10 FÉV. : Mobilité, Air & Energie
- 03 MARS : Habitat, équipements & Services
- 10 MARS : Aménagement littoral & Maritime
- 17 MARS : Stratégie de développement économique
- 24 MARS: Identités, Cohésion sociale & Territoriale**

- En 2017, les plus de 75 ans représentent 7% de la population totale de la Guadeloupe (8% en Guadeloupe). De 2007 à 2017, le nombre de seniors de plus de 75 ans a augmenté de 34% dans l'agglomération (+16% à l'échelle nationale).
- Sur la même période, le nombre de personnes âgées de plus de 80 ans vivant seules a augmenté de 28%.
- Les communes de l'agglomérations présentent des pyramides des âges différentes : Baie-Mahault est plus jeune que les Abymes et Pointe-à-Pitre.



	Total 80 ans et plus seuls	Part des 80 ans et plus seuls	Evol. 2007-2017
CA CAP Excellence	1 837	41%	+28%
Les Abymes	1 080	39%	+51%
Guadeloupe	7 579	40%	+39%
DROM (hors Mayotte)	23 388	37%	+60%
France métropolitaine	1 666 971	42%	+29%

LE CALENDRIER DES WEBINAIRES:

03 FEV. : Climat & Biodiversité
 10 FÉV. : Mobilité, Air & Energie
 03 MARS : Habitat, équipements & Services
 10 MARS : Aménagement littoral & Maritime
 17 MARS : Stratégie de développement économique
24 MARS: Identités, Cohésion sociale & Territoriale

- Cap Excellence a initié, en 2013, une démarche d'observation sociale, notamment pour la réalisation des analyses des besoins sociaux (ABS) pour les CCAS des trois villes.
- Avec le covid, cette démarche a évolué, à la demande de l'Etat, en veille sanitaire. L'on observe, avec cette crise sanitaire, une montée des fragilités et des pauvretés ; les CCAS accueillent de nouveaux publics.
- Cap Excellence et ses villes membres s'inscrivent dans le cadre de la stratégie nationale de lutte contre la pauvreté. Des solutions restent à trouver pour les publics non éligibles au RSA.
- Les expulsions des locataires sociaux, permises par la loi ELAN, créent des situations difficiles sur le territoire. Cap Excellence réfléchit sur des solutions de logement adaptés pour tous les publics, y compris pour les étudiants.
- En 2015 est lancé le contrat de ville intercommunal de Cap Excellence, intégrant les quartiers prioritaires de la ville (QPV) et les quartiers de veille active (QVA) de l'agglomération.
- La seconde génération du contrat local de santé (CLS) et du contrat local de santé mentale (CLSM) est en cours d'élaboration et Cap Excellence a participé à la création d'un Samu social sur son territoire.
- Le contrat intercommunal de sécurité et de prévention de la délinquance (CISPD) a été décliné à l'échelle communale (CLSPD) afin d'en renforcer l'opérationnalité. De même, il faut faire vivre le schéma de tranquillité publique.

LE CALENDRIER DES WEBINAIRES:

03 FEV. : Climat & Biodiversité

10 FÉV. : Mobilité, Air & Energie

03 MARS : Habitat, équipements & Services

10 MARS : Aménagement littoral & Maritime

17 MARS : Stratégie de développement économique

**24 MARS: Identités, Cohésion sociale &
Territoriale**

- En 2017, 44% des 15-24 ans résidant à Cap Excellence étaient au chômage. C'est l'un des paradoxes de ce territoire d'emplois.
- Entre 2007 et 2017, le nombre de personnes non scolarisées sans diplômes a augmenté de 23%. Avec le covid, le nombre de décrocheurs a augmenté.
- Cap Excellence travaille sur un plan local pluriannuel pour l'insertion et l'emploi (PLIE), sur la gestion prévisionnelle des emplois et des compétences territoriale (GPECT), en mettant l'accent sur les métiers de la mer, et sur les clauses sociales, en lien notamment avec le programme de renouvellement urbain.
- Si l'ESS est intégrée dans les programmations du contrat de ville, l'EPCI cherche à aller plus loin dans ce secteur, en partenariat avec la chambre régionale, la CRESS.
- Cap Excellence travaille sur la modélisation des écosystèmes de la culture, du patrimoine, du tourisme, de l'économie circulaire et de l'action sociale.

Taux de chômage par tranche d'âge

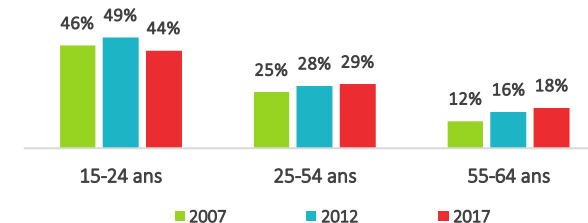

Evolution de la population non-scolarisée par niveau de diplôme

	2007	2012	2017 (nb)	2017 (%)	Evol. 2007-2017
Sans dipl. ou brevet	32 656	44 157	40 179	38%	+23%
CAP-BEP	12 834	13 226	13 199	19%	+3%
BAC	11 691	13 109	13 521	19%	+16%
Enseignement sup.	11 873	13 572	16 573	24%	+40%

LE CALENDRIER DES WEBINAIRES:

- 03 FEV. : Climat & Biodiversité
- 10 FÉV. : Mobilité, Air & Energie
- 03 MARS : Habitat, équipements & Services
- 10 MARS : Aménagement littoral & Maritime
- 17 MARS : Stratégie de développement économique
- 24 MARS: Identités, Cohésion sociale & Territoriale**

- Depuis 2010, Cap Excellence exerce la compétence « construction, entretien et fonctionnement d'équipements culturels et sportifs d'intérêt communautaire »
- Depuis 2017, l'EPCI a initié une déclinaison locale du projet DEMOS (dispositif d'éducation musicale et orchestrale à vocation sociale), avec des actions à destination des enfants, des familles et des encadrants.
- L'action culturelle de Cap Excellence est complémentaire de celle des villes, comme par exemple pour la formation artistique.
- Les équipements culturels sont inégalement répartis sur le territoire ; les QPV et la ruralité sont sous-dotés en la matière.
- Des efforts doivent être consentis pour toucher les jeunes publics.

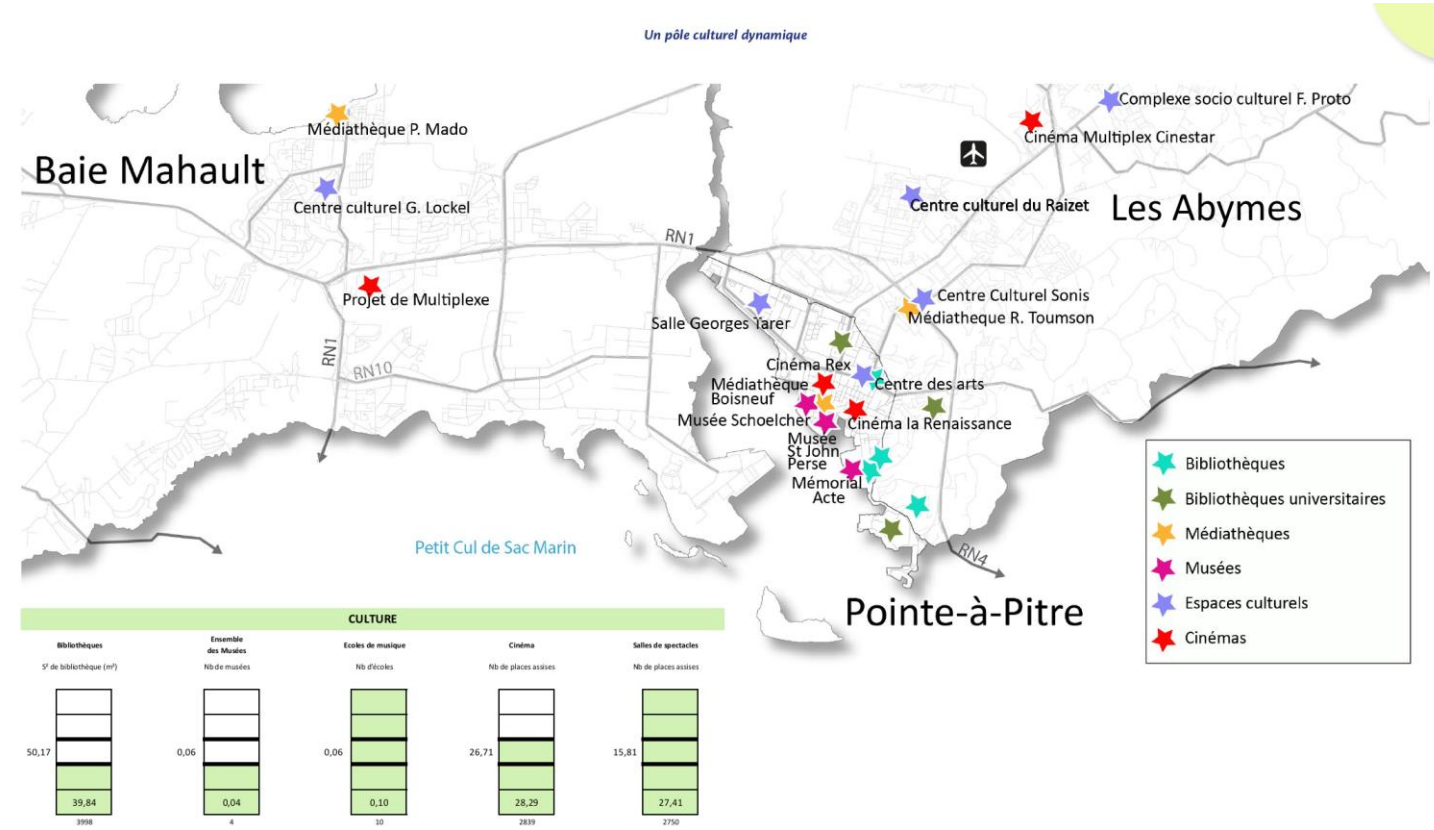

LE CALENDRIER DES WEBINAIRES:

- 03 FEV. : Climat & Biodiversité
- 10 FÉV. : Mobilité, Air & Energie
- 03 MARS : Habitat, équipements & Services
- 10 MARS : Aménagement littoral & Maritime
- 17 MARS : Stratégie de développement économique
- 24 MARS: Identités, Cohésion sociale & Territoriale**

Orientations proposées, lors du séminaire dédié, pour une politique d'éducation et d'insertion par le sport pour tous:

- Axe stratégique n°1 : Soutenir un sport vecteur de valeurs citoyennes et transmetteur d'une identité collective et individuelle
- Axe stratégique n°2 : Soutenir l'aménagement et l'animation sportive du territoire pour en faire un lieu de développement économique et social.
- Axe stratégique n°3: Faire du sport un vecteur efficace et pertinent d'employabilité

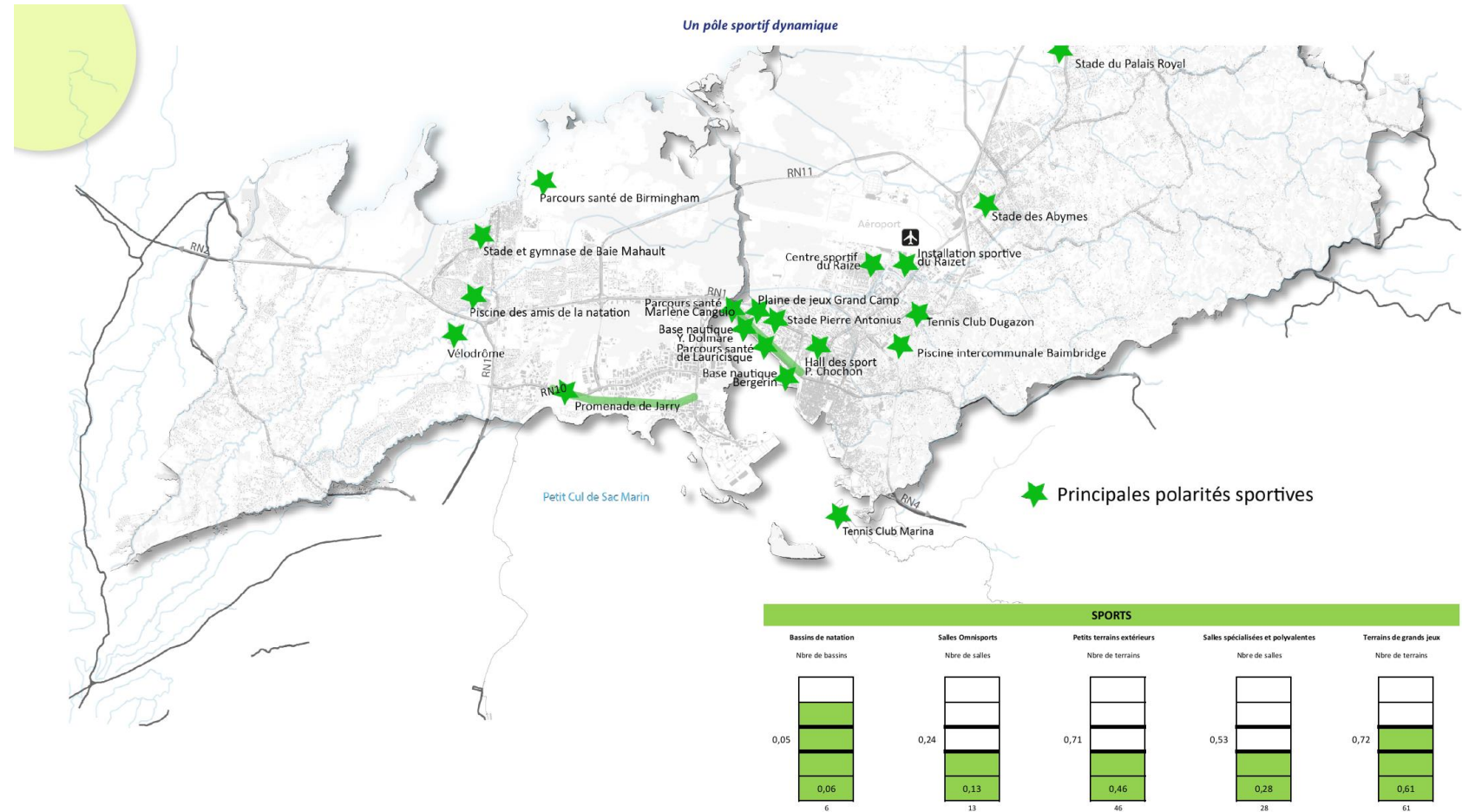

LE CALENDRIER DES WEBINAIRES:

- 03 FEV. : Climat & Biodiversité
- 10 FÉV. : Mobilité, Air & Energie
- 03 MARS : Habitat, équipements & Services
- 10 MARS : Aménagement littoral & Maritime
- 17 MARS : Stratégie de développement économique
- 24 MARS: Identités, Cohésion sociale & Territoriale**

Enjeux forts pour le territoire

- Clarifier les modalités d'intervention de Cap Excellence dans le social, l'insertion, la culture et le sport
- Intégrer les mutations socio-démographiques et socio-économiques à l'œuvre, notamment le vieillissement et la paupérisation de la population
- Renforcer la lutte contre la pauvreté et contre les inégalités
- Apporter des solutions de logement et de santé adaptées aux publics en difficultés
- Renforcer les dispositifs d'insertion sociale et professionnelle
- Hiérarchiser les équipements et proposer des solutions innovantes pour garantir l'accès universel à la culture et au sport, en tenant compte des mutations à l'œuvre

Problématiques ?

- Quelles sont les principales problématiques sociales de l'agglomération (pauvreté, inégalités, insertion sociale et professionnelle, vieillissement, accès au droit, sécurité, santé, éducation, ...) ?
- Comment anticiper les mutations à l'œuvre, notamment à la faveur de la crise sanitaire?
- Comment favoriser la mixité sociale sur le territoire communautaire ?
- Comment favoriser les liens inter-générationnels sur le territoire communautaire ?
- Quelle réalité et quel avenir pour l'ESS sur le territoire communautaire?
- Quels sont les besoins en connaissances et les zones d'ombre dans le champs social, culturel et sportif?

LE CALENDRIER DES WEBINAIRES:

03 FEV. : Climat & Biodiversité

10 FÉV. : Mobilité, Air & Energie

03 MARS : Habitat, équipements & Services

10 MARS : Aménagement littoral & Maritime

17 MARS : Stratégie de développement économique

24 MARS: Identités, Cohésion sociale & Territoriale

COHESION TERRITORIALE



LE CALENDRIER DES WEBINAIRES:

- 03 FEV. : Climat & Biodiversité
- 10 FÉV. : Mobilité, Air & Energie
- 03 MARS : Habitat, équipements & Services
- 10 MARS : Aménagement littoral & Maritime
- 17 MARS : Stratégie de développement économique
- 24 MARS: Identités, Cohésion sociale & Territoriale**

Quel pourcentage de la population de CAP en territoire « sensible »?

- ...1/4
- ...1/2
- ...1/3

LE CALENDRIER DES WEBINAIRES:

03 FÉV. : Climat & Biodiversité

10 FÉV. : Mobilité, Air & Énergie

03 MARS : Habitat, équipements & Services

10 MARS : Aménagement littoral & Maritime

17 MARS : Stratégie de développement économique

**24 MARS: Identités, Cohésion sociale &
Territoriale**

Quel pourcentage de la population de CAP en territoire « sensible »?

- ...1/4
- ...1/2
- ...1/3

LE CALENDRIER DES WEBINAIRES:

03 FEV. : Climat & Biodiversité
10 FÉV. : Mobilité, Air & Energie
03 MARS : Habitat, équipements & Services
10 MARS : Aménagement littoral & Maritime
17 MARS : Stratégie de développement économique
**24 MARS: Identités, Cohésion sociale &
Territoriale**

- Il n'existe pas de bases de données disponibles sur les quartiers sensibles.
- 35 000 personnes, soit un tiers des habitants de l'agglomération vivent dans les 7 quartiers prioritaires de la ville (QPV).
- Les QPV et les QVA sont répartis sur les trois communes et concentrent la moitié de la population de l'agglomération.
- Les quartiers prioritaires concentrent par ailleurs des ménages en situation de grande à très grande précarité.
- Parmi les problèmes sociaux les plus prégnants et qui se retrouvent dans l'ensemble des quartiers, à des niveaux variables, on citera des enjeux forts autour du vivre ensemble sur de nombreux secteurs alors que cohabitent d'anciens et nouveaux habitants aux modes de vie différents (tensions interculturelles et/ou intergénérationnelles)

La nouvelle géographie prioritaire de la CA Cap Excellence

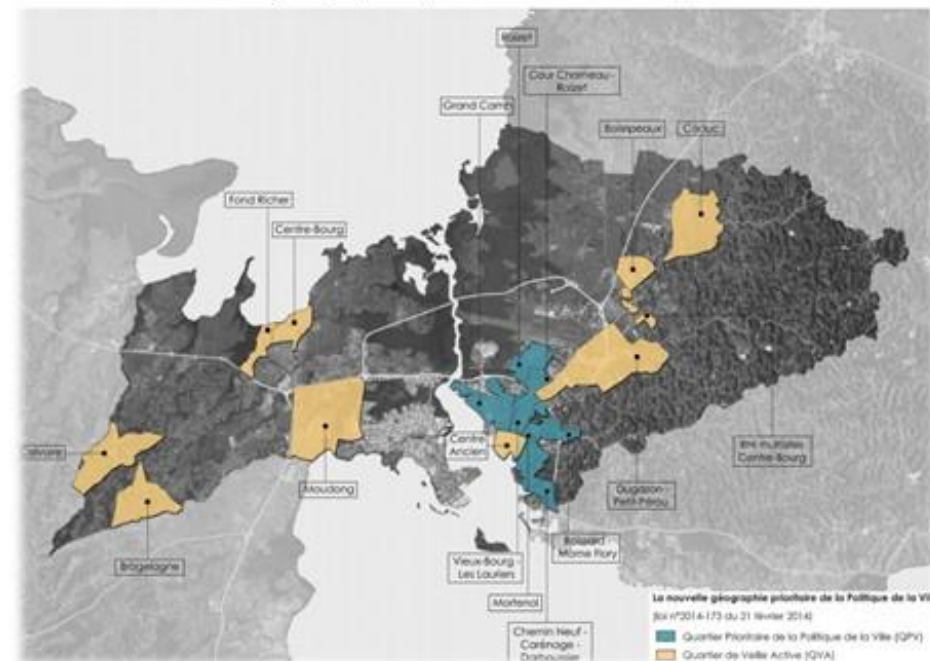

La nouvelle géographie prioritaire : QPV, quartiers vécus, QVA



LE CALENDRIER DES WEBINAIRES:

- 03 FEV. : Climat & Biodiversité
- 10 FÉV. : Mobilité, Air & Energie
- 03 MARS : Habitat, équipements & Services
- 10 MARS : Aménagement littoral & Maritime
- 17 MARS : Stratégie de développement économique
- 24 MARS: Identités, Cohésion sociale & Territoriale**

- **RÉPONSES APPORTÉES AU TITRE DE LA POLITIQUE DE LA VILLE**

- Un projet territorial stratégique et opérationnel, contractualisé et pluriannuel (2015-2022), remobilisant l'action publique de droit commun, et apportant des moyens spécifiques, enveloppes financières et ingénieries, au bénéfice exclusif des quartiers cibles (QPV et QVA) et de leurs habitants ;
- Une connaissance confortée des territoires par la réalisation de diagnostics thématiques et globaux : monographies de quartiers, diagnostic local de santé, potentialités économiques des quartiers, diagnostics en marchant de la GUP,
- Une ingénierie de projets de développement social territorial (agglomération et communes), en appui aux politiques de droit commun (CAF, département, communes, bailleurs, services de l'Etat...) et aux acteurs locaux des quartiers ;
- Une mobilisation complémentaire et transversale des acteurs locaux, institutionnelle et associative, dans la proximité des quartiers prioritaires (QPV) et des quartiers de veille (QVA), dans une dynamique de projet global de proximité ;
- Une mobilisation citoyenne participative au travers de conseil citoyens accompagnés, renforçant la dynamique de concertation ;
- Des programmes d'actions thématiques pluriannuels portés par les associations au plus près des quartiers et des habitants, pour un budget annuel de 2.5 à 3 millions d'euros (enveloppes spécifiques et droit commun) ;
- Une pluralité de dispositifs thématiques opérationnels à l'échelle des quartiers, avec financements complémentaires, méthodologie et ingénieries : PRE, Cité éducative, adultes-relais, ASV, Cité lab, convention d'abattement de la TFPB, GUSP, NPNRU, emplois aidés...

LE CALENDRIER DES WEBINAIRES:

03 FEV. : Climat & Biodiversité

10 FÉV. : Mobilité, Air & Energie

03 MARS : Habitat, équipements & Services

10 MARS : Aménagement littoral & Maritime

17 MARS : Stratégie de développement économique

24 MARS: Identités, Cohésion sociale & Territoriale

COMBIEN DE CONTRATS DE VILLE EN GUADELOUPE COMPRENNENT UN VOLET RENOUVELLEMENT URBAIN?

- ...1
- ...4
- ...5

LE CALENDRIER DES WEBINAIRES:

03 FEV. : Climat & Biodiversité
10 FÉV. : Mobilité, Air & Energie
03 MARS : Habitat, équipements & Services
10 MARS : Aménagement littoral & Maritime
17 MARS : Stratégie de développement économique
**24 MARS: Identités, Cohésion sociale &
Territoriale**

COMBIEN DE CONTRATS DE VILLE EN GUADELOUPE COMPRENNENT UN VOLET RENOUVELLEMENT URBAIN?

- ...1
- ...4
- ...5

LE CALENDRIER DES WEBINAIRES:

03 FEV. : Climat & Biodiversité
10 FÉV. : Mobilité, Air & Energie
03 MARS : Habitat, équipements & Services
10 MARS : Aménagement littoral & Maritime
17 MARS : Stratégie de développement économique
24 MARS: Identités, Cohésion sociale & Territoriale

COMBIEN DE QUARTIERS DE CAP EXCELLENCE SONT CONCERNES PAR LE NPNRU?

- ...3 QPV
- ...5 QPV
- ...Tout le territoire

LE CALENDRIER DES WEBINAIRES:

03 FEV. : Climat & Biodiversité
10 FÉV. : Mobilité, Air & Energie
03 MARS : Habitat, équipements & Services
10 MARS : Aménagement littoral & Maritime
17 MARS : Stratégie de développement économique
**24 MARS: Identités, Cohésion sociale &
Territoriale**

COMBIEN DE QUARTIERS CONCERNES PAR LE NPNRU?

- ...3 QPV
- ...5 QPV
- ...**Tout le territoire**

LE CALENDRIER DES WEBINAIRES:

03 FEV. : Climat & Biodiversité
10 FÉV. : Mobilité, Air & Energie
03 MARS : Habitat, équipements & Services
10 MARS : Aménagement littoral & Maritime
17 MARS : Stratégie de développement économique
**24 MARS: Identités, Cohésion sociale &
Territoriale**

LE CALENDRIER DES WEBINAIRES:

03 FEV. : Climat & Biodiversité

10 FÉV. : Mobilité, Air & Energie

03 MARS : Habitat, équipements & Services

10 MARS : Aménagement littoral & Maritime

17 MARS : Stratégie de développement économique

**24 MARS: Identités, Cohésion sociale &
Territoriale**

ATOUTS

- Tissu associatif plutôt dynamique;
- Solidarités encore vivaces;
- Équipements et services publics locaux (exemple : les Re-lais Territoriaux).

FAIBLESSES

Foncier

- Manque de données sur les besoins sociaux;
- Pas assez de professionnels de la santé;
- Sentiments d'insécurité relative;
- Insuffisances du service public de l'eau;
- Jeunes parents et petits enfants en difficulté;
- Équipements scolaires et sportifs vieillissants.

OPPORTUNITÉS

- Actions d'insertion sociale et professionnelle;
- Resserrement des liens sociaux à l'occasion des grandes fêtes;
- Meilleure prise en compte du handicap;
- Traductions opérationnelles de la mixité;
- Vieillesse accélérée de la population.

MENACES

- Développement de l'individualisme et de l'isolement social;
- Peuplement décidé uniquement par les bailleurs et les promoteurs;
- Décalage entre habitants historiques et moun vini;
- Non intégration des populations étrangères;
- Disparition ou dénaturation des lolos;
- Vieillesse accélérée de la population.

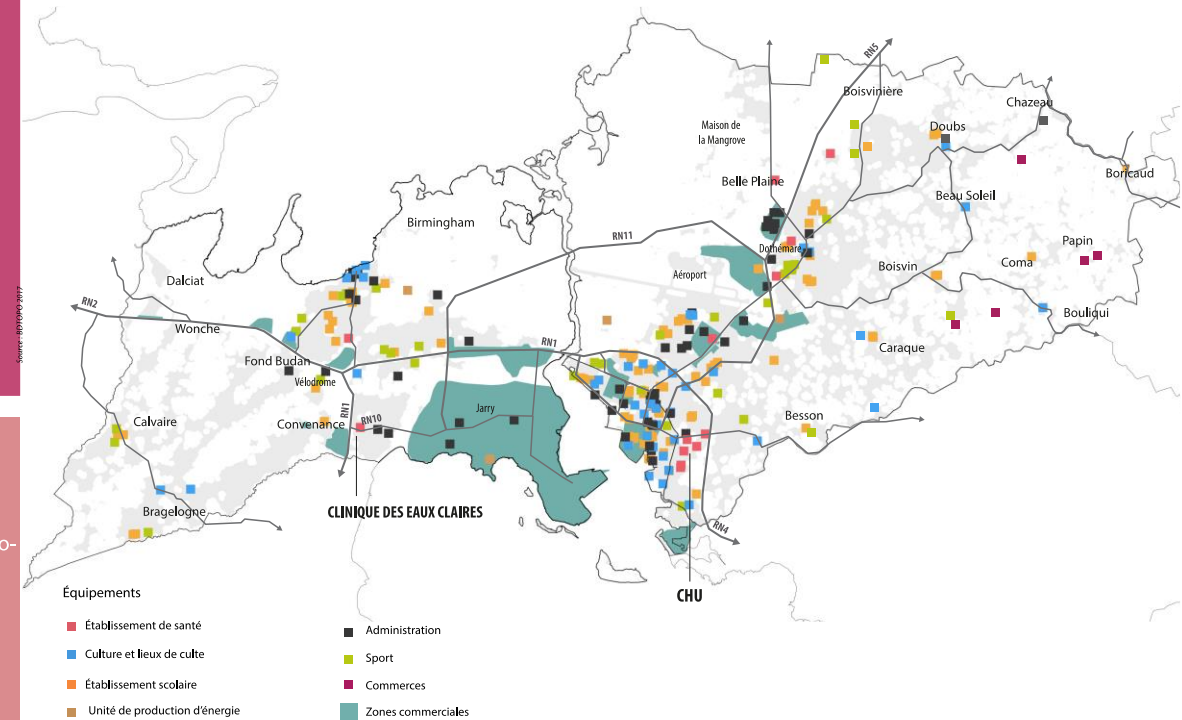

Équipements structurants

LE CALENDRIER DES WEBINAIRES:

- 03 FEV. : Climat & Biodiversité
- 10 FÉV. : Mobilité, Air & Énergie
- 03 MARS : Habitat, équipements & Services
- 10 MARS : Aménagement littoral & Maritime
- 17 MARS : Stratégie de développement économique
- 24 MARS: Identités, Cohésion sociale & Territoriale**

Enjeux forts pour le territoire

- Identifier les territoires sensibles à l'échéance 2023
- Promouvoir le vivre ensemble dans les quartiers de l'agglomération

Problématiques ?

- Quelles sont les problématiques spécifiques aux centres urbains? Aux zones rurales?
- La cohésion sociale se pose-t-elle en des termes différents selon les communes ?
- Quels territoires doivent faire l'objet d'études complémentaires? Quels outils permettent de développer une appréhension fine, tant quantitative que qualitative, des territoires de l'agglomération ?

LE CALENDRIER DES WEBINAIRES:

03 FEV. : Climat & Biodiversité

10 FÉV. : Mobilité, Air & Energie

03 MARS : Habitat, équipements & Services

10 MARS : Aménagement littoral & Maritime

17 MARS : Stratégie de développement économique

**24 MARS: Identités, Cohésion sociale &
Territoriale**

1. Ouverture du Webinaire
2. Présentation des objectifs du cycle
3. Partage des éléments de diagnostic et des enjeux
- 4. Temps de co-construction des orientations**

LE CALENDRIER DES WEBINAIRES:

03 FEV. : Climat & Biodiversité
10 FÉV. : Mobilité, Air & Energie
03 MARS : Habitat, équipements & Services
10 MARS : Aménagement littoral & Maritime
17 MARS : Stratégie de développement économique
24 MARS: Identités, Cohésion sociale & Territoriale

1. Temps de co-construction des orientations stratégiques et politiques à partir des problématiques identifiées.
2. Proposition de hiérarchisation des orientations
3. Identification des pistes d'actions

⇒ **Pour aboutir à une vision partagée et la plus exhaustive possible du territoire**



LE CALENDRIER DES WEBINAIRES:

03 FEV. : Climat & Biodiversité

10 FÉV. : Mobilité, Air & Énergie

03 MARS : Habitat, équipements & Services

10 MARS : Aménagement littoral & Maritime

17 MARS : Stratégie de développement économique

24 MARS: Identités, Cohésion sociale & Territoriale

RECAPITULATIF DES ENJEUX FORTS

- ENJEUX 1
- ENJEUX 2
- ETC.

RECAPITULATIF DES PROBLEMATIQUES

- PROBLEMATIQUE 1
- PROBLEMATIQUE 2
- ETC.

LE CALENDRIER DES WEBINAIRES:

03 FEV. : Climat & Biodiversité

10 FÉV. : Mobilité, Air & Energie

03 MARS : Habitat, équipements & Services

10 MARS : Aménagement littoral & Maritime

17 MARS : Stratégie de développement économique

**24 MARS: Identités, Cohésion sociale &
Territoriale**



Pour les besoins de retranscription et d'analyse, **l'atelier est enregistré.**



Merci de vous isoler, d'utiliser un casque et/ou un micro pour éviter les interférences éventuelles.



Les animateurs pourront partager des documents durant l'atelier.



Les participants doivent s'astreindre à des **interventions courtes (2 mn max).**



Nous vous remercions d'avance de **rester connectés jusqu'au terme de l'atelier.**



Ne pas écrire en majuscules, pour ne pas donner l'impression que l'on « parle » trop fort.

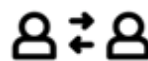

Essayons d'être « vraiment » ensemble, en restant à l'écoute les uns des autres.

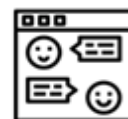

La courtoisie et la bienveillance sont de rigueur, dans les échanges virtuels également.



L'atelier doit faire émerger **un consensus, dans le respect des différences.**

LE CALENDRIER DES WEBINAIRES:

- 03 FEV. : Climat & Biodiversité
- 10 FÉV. : Mobilité, Air & Energie
- 03 MARS : Habitat, équipements & Services
- 10 MARS : Aménagement littoral & Maritime
- 17 MARS : Stratégie de développement économique
- 24 MARS: Identités, Cohésion sociale & Territoriale**

Merci de votre attention

LE CALENDRIER DES WEBINAIRES:

03 FEV. : Climat & Biodiversité

10 FÉV. : Mobilité, Air & Energie

03 MARS : Habitat, équipements & Services

10 MARS : Aménagement littoral & Maritime

17 MARS : Stratégie de développement économique

**24 MARS: Identités, Cohésion sociale &
Territoriale**